



「作りたい」気持ちがある人、集まれ!



先輩女子学生のサポートあり

女子中高生限定 ウェブサイト 作成講座

初心者向け
完全無料
2日間

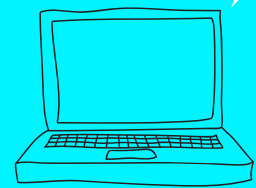

Waffle Campホームタウン in 横浜

自分の趣味や部活のページなどのウェブサイトを作って、自分のアイデアを形にしてみよう!

対面

① 8月4日(木) ~ 5日

会場はアートフォーラムです。
パソコンは無料

終了しました

オンライン

② 9月23日(金/祝) ~ 24日(土)

ご家庭で受講する場合、PC (タブレットは不可) とネット環境が必要です。アートフォーラムあざみ野の会場でも、オンラインで受講できます。詳しくはご相談ください。

※会場参加者には、お弁当と交通費つき

対象：横浜市在住の中学1年生~高校1年生の[※]女子生徒

※からの性を問わず、女性アイデンティティをもつ方、ノンバイナリー(女性・男性などの性別の括りに捉われない性を自認している方)、Gender Nonconforming(性自認が定まっていない方)なども含む

定員：20人

参加費：無料

講師：NPO法人Waffle 女性講師

※NPO法人Waffle：IT分野のジェンダー・ギャップを埋めるために、女子中高生向けIT教育及び政策提言を実施している非営利法人です。

URL: <https://waffle-waffle.org/>



スケジュール

1日目 10:00～16:00

- 10:00～11:00 オープニング&自己紹介など
- 11:00～12:00 事前学習タイム（ウェブサイトのアイデアを考える）
- 12:00～13:00 昼休憩
- 13:00～15:00 サイト作成のための基礎知識
- 15:00～16:00 自由にウェブサイト作成①

※内容は変更になる可能性があります。
予めご了承ください。

2日目 10:00～16:00

- 10:00～11:00 オープニング
- 11:00～12:30 自由にウェブサイト作成②
- 12:30～13:30 昼休憩
- 13:30～14:30 自由にウェブサイト作成③
- 14:30～15:30 理系分野で働く先輩女性の話
- 15:30～16:00 クロージング 作品の発表・記念撮影など
（※終了後、進路相談も可）

- オンライン講座でも、2～3人に1人ずつ先輩女性がサポートします。
- オンライン受講が難しい場合は、アートフォーラムあざみ野の会場でも、オンラインで受講できます。
※会場参加者には、お弁当と交通費つき
詳しくはご相談ください。

申込み 先着順/9月13日(火) 締切

①②どちらかの方法でお申込みください。

- ① Googleフォーム（右のQRコードから入れます）
 - ② 添付申込書に記入の上、FAX（045-910-5755）で申込み
- ① Googleフォーム（右のQRコードから入れます）
② 添付申込書に記入の上、FAX（045-910-5755）で申込み

主催：（公財）横浜市男女共同参画推進協会

問合せ：TEL 045-910-5700（「女子中高生限定ウェブサイト作成講座」事務局）



■この活動では、主催団体の広報や子どもゆめ基金への報告のために写真撮影を行います。子どもゆめ基金への報告用に提出した個人情報（写真）は「（独）国立青少年教育振興機構が保有する個人情報の適切な管理に関する規程」に基づき、子どもゆめ基金助成業務以外の目的には使用されません。団体広報用の写真や映像は同意を得た上で撮影します。

※新型コロナウイルス感染症の拡大状況や、荒天、天災等によって、本講座は、中止・延期・開催方法の変更をする場合がございます。あらかじめご了承ください。
※室内でのマスク着用、アルコール消毒及び検温にご協力をお願いいたします。体調不良時のご参加はご遠慮ください。



アートフォーラムあざみ野
（男女共同参画センター横浜北）



問合せ先 TEL:045-910-5700

住所 〒225-0012横浜市青葉区あざみ野南1-17-3

開館時間 9:00～21:00（日曜・祝日は17:00まで）

休館日 毎月第4月曜、年末年始 ※施設保守等のため臨時休館あり

- アートフォーラムあざみ野は、「男女共同参画センター横浜北」と「横浜市民ギャラリーあざみ野」の複合施設です。
- 男女共同参画センター横浜北は、公益財団法人横浜市男女共同参画推進協会が管理運営する男女共同参画センター3館のうちの1つです。
- 提供された個人情報は、今回の事業実施のみに利用し、その他の目的で利用することはありません。

※ただし、新型コロナウイルス感染症拡大防止対策の目的で、行政機関等から、法令に基づき情報の開示を求められた場合は、第三者への提供を行うことがあります。



東急田園都市線「あざみ野」駅東口 徒歩5分
横浜市営地下鉄「あざみ野」駅1番出口 徒歩5分
※駐車場あり。予約制(045-914-5910)・有料

フォーラムあざみ野